





- | | | | | |
|---|---|---|---|---|
|  |  |  |  |  |
| ELEMENTY NOSZE DO ROZBIÓRKI | ISTNIEJĄCE ŚCIANY NOSzące | ELEMENTY ZELBETOWE NAD
ROZPATRYWANYM STROPEM | ELEMENTY ZELBETOWE NAD
ROZPATRYWANYM STROPEM | ELEMENTY MURUJANE NOSzące POD
ROZPATRYWANYM STROPEM |

Sc – ściany żelbetowe

±0.00 = 388,39m n.p.m.
STAL ZBR.: AIIINRB500W
BETON: C20/25(B25)
OTULINA: 5cm
DREWNO: C24

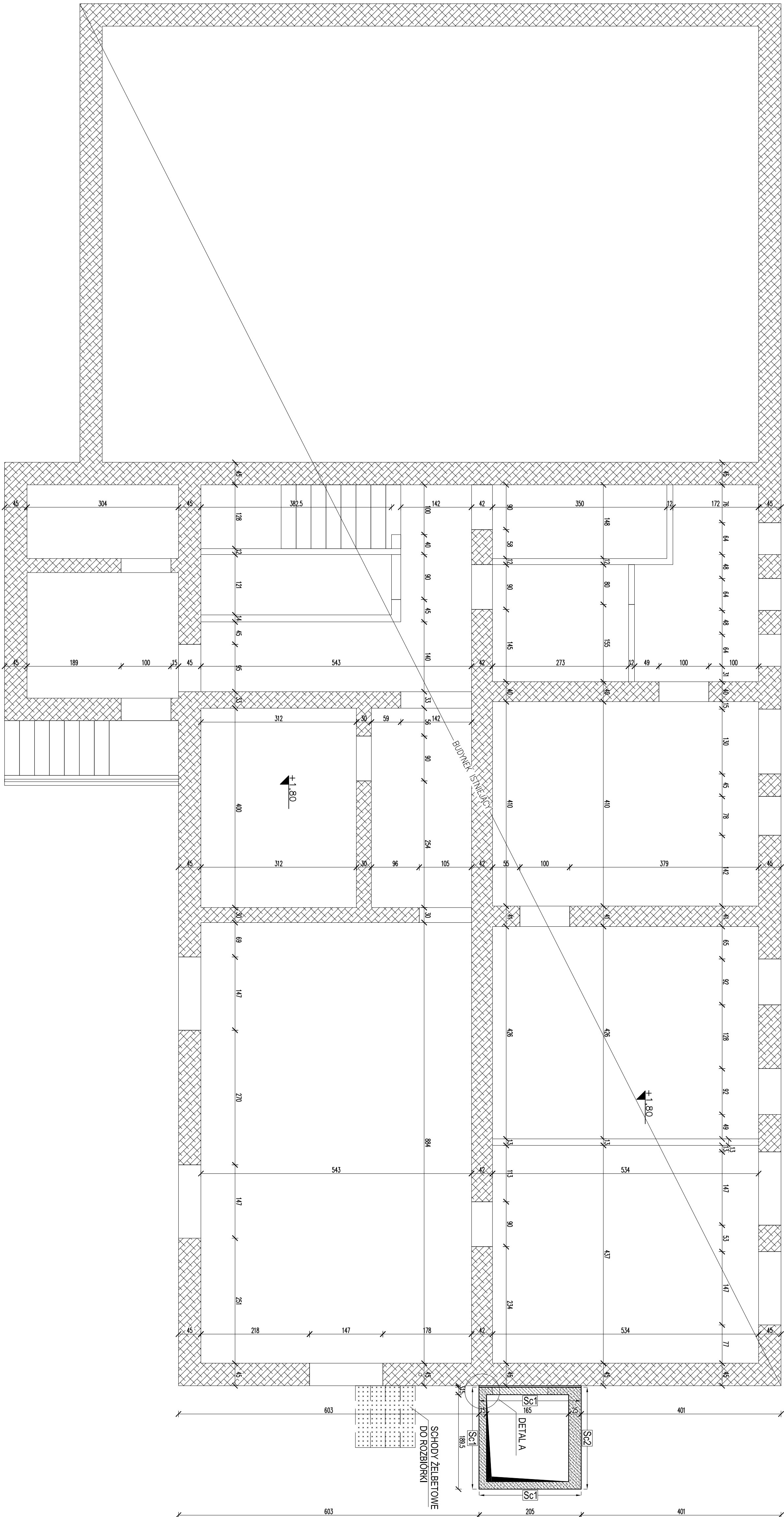

Uwaga:

1. Rysunek rozprawy ma być aktualna architektura i pozostający pojęciami branżowymi.
2. Materiały budowlane oraz elementy przebiegające winny posiadać etasy i odpowiadać normom budowlanym.
3. Roboty budowlane i ziemianie należą do wykonywanych zgodnie z zasadami szkieletu budowlanego, budowlanym i przepisami, pod nadzorem etasów posiadających odpowiednie uprawnienia.
4. Wszystkie wymiary należy sprawdzić i dopasować na budowie.
5. Szary winny należy łączyć z wiekami śniegami szkodliwym dla pomiaru wieków (ona rzędy # 20cm). Dokładny poziom wieków należy potwierdzić na budowie (należy wykonać odkrywkę) przed wiekami piętrowym.
6. W czasie wybudowania należy zachować szczególną ostrożność. Nie wolno dopuścić do uszkodzenia elementów konstrukcyjnych śniegami budowlanej budowlanej.

 BURO KONSTRUKTOR		Strata Włocławek ul. Wolności 10 tel. 24 64 64 50 fax 24 64 64 80 e-mail: biuro@burokonstruktor.pl 20 04 2014 r.	
REZERWA		OPS ZMIANY	
DATA			
Data: _____ Inwestor: _____ Obiekt: _____ Sprzedaż: _____		Data: _____ Inwestor: _____ Obiekt: _____ Sprzedaż: _____	
Funkcja: Inżynier Projektowa: mgr inż. Bartosz JAWORSKI Wykonawca: mgr inż. Anna WOJCIECHOWSKA		Nr uprawnień: _____ Mop: 0004-P000007 Wzrost: 188cm	
Data: _____ Inwestor: _____ Obiekt: _____ Sprzedaż: _____		Data: _____ Inwestor: _____ Obiekt: _____ Sprzedaż: _____	
Branża: _____ Tytuł: _____ Format: _____ Skala: _____ Arkusze: _____		Projekt: _____ RZUT STROPU NAD PIWNICĄ N rysunku: K-001	
Faza: _____ Projekt techniczny		Faza: _____ Projekt techniczny	